



Bundesministerium
für Wirtschaft
und Energie



MITTELSTAND
GLOBAL
MARKTERSCHLIESSUNGS-
PROGRAMM FÜR KMU

Geschäftsanbahnung
Israel 2020
18. - 22. Oktober



SBS-Online-Frühstücks-Talk ISRAEL

Absatzmarkt mit Potential für Schönheits- und Haushaltspflegeartikel

Austausch über Geschäftschancen in der aktuellen Situation

Live-Webinar, 4. Juni 2020



Geschäftsanhörung
Israel 2020
18. - 22. Oktober



Online-Frühstücks-Talk ISRAEL

Datum	Programmpunkte
10.00 Uhr 5 Minuten	Begrüßung und Vorstellung der Sprecher <ul style="list-style-type: none">Herr Thomas Nytsch, SBS systems for business solutions
10.05 Uhr 15 Minuten	Israel als Markt für Konsumprodukte aus Deutschland – Programm und Einleitung <ul style="list-style-type: none">Herr Thomas Nytsch, SBS systems for business solutionsHerr Grisha Alroi, AHK Israel
10.20 Uhr 10 Minuten	Export nach Israel – Marktpotential für Kosmetikprodukte/Reinigungsmittel <ul style="list-style-type: none">Sergius Klunk, delta pronatura Dr. Krauss & Dr. Beckmann KG
10.30 Uhr 15 Minuten	Podiumsdiskussion zum Thema – Israel als Absatzmarkt für deutsche Produkte Austausch über Chancen für deutsche Anbieter, Vertriebsstrukturen, Importeure, Einfuhrbestimmungen etc. <ul style="list-style-type: none">Herr Thomas Nytsch, SBS systems for business solutionsHerr Grisha Alroi, AHK IsraelHerr Sergius Klunk, delta pronatura Dr. Krauss & Dr. Beckmann KG
10.45 Uhr 15 Minuten	Q&A der Teilnehmer <ul style="list-style-type: none">Herr Thomas Nytsch, SBS systems for business solutions



Bundesministerium
für Wirtschaft
und Energie



MITTELSTAND
GLOBAL
MARKTERSCHLIESSUNGS-
PROGRAMM FÜR KMU

Geschäftsanbahnung
Israel 2020
18. - 22. Oktober



Online-Frühstücks-Talk ISRAEL

Austausch über Absatzpotential für Produkte aus Deutschland



Grisha Alroi

AHK Israel

Geschäftsführer



Thomas Nytsch

SBS

Senior Projektmanager



Sergius Klunk

delta pronatura Dr. Krauss
& Dr. Beckmann KG

Head of Sales CIS/MEA



BMWi-Markterschließungsprogramm für KMU

Outgoing

Geschäftsanbahnung

Leistungsschau

Markterkundung

Incoming

Informations- und Einkäuferreise

Informationsveranstaltung



Organisation

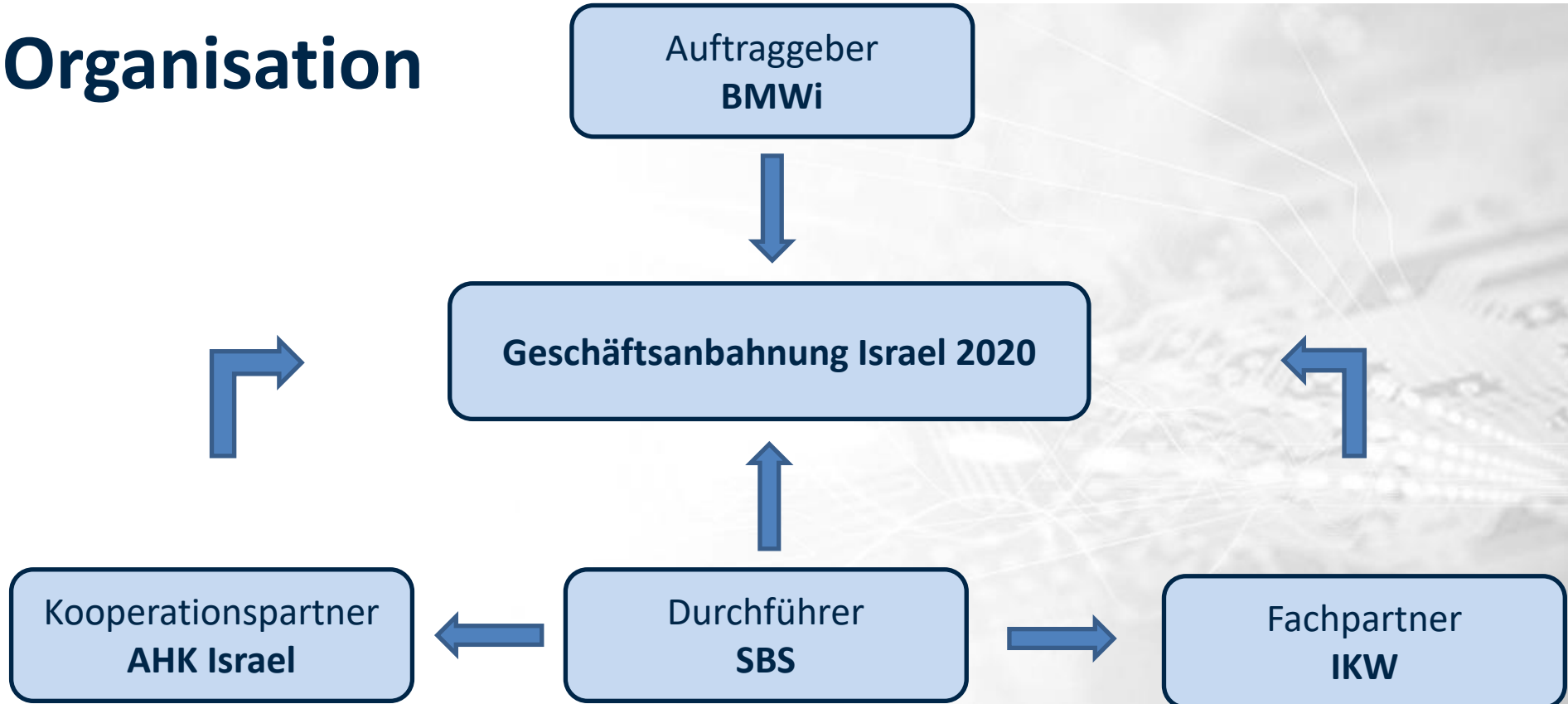

BMWi-Geschäftsanhaltung Israel

Ziele

- **Vertriebskanäle** in Israel auf- und ausbauen
- Neue **Geschäftskontakte** knüpfen
- **Anwendungsmöglichkeiten** und **Weiterentwicklung** eigener Produkte und Unternehmen
- **Einblick vor Ort** in Land, Leute und Kultur

Inhalte

- **Individuelle B2B-Geschäftstermine** vor Ort
- **Präsentationsveranstaltung** vor Fachpublikum
- Standort- und Projektbesichtigungen sowie **Store Checks**
- Aktuelle Branchen- und Marktinfos durch **Zielmarktanalyse**



BMWi-Geschäftsanhörung Israel

Vorteile

- Teilnehmer geben individuelle Zielgruppenwünsche vor
- **Präsentationsveranstaltung** mit Pitches und Networking
- **Direktkontakt zu potentiellen Vertriebspartnern und Kunden**
- **Wettbewerbsfähigkeit** im nationalen und internationalen Geschäft stärken
- **Out-of-the-Box-Denken** in der Konstellation der Delegationsteilnehmer
- **Marktspezifische Produkthanforderungen** erkunden
- **Referenzbesuche** bei israelischen Herstellern und Distribution
- **Betreuung vor Ort** durch die Mitarbeiter der AHK Israel und den SBS-Projektleiter





Bundesministerium
für Wirtschaft
und Energie



MITTELSTAND
GLOBAL
MARKTERSCHLIESSUNGS-
PROGRAMM FÜR KMU

Geschäftsanbahnung
Israel 2020
18. - 22. Oktober



Online-Frühstücks-Talk ISRAEL

Austausch über Absatzpotential für Produkte aus Deutschland



Grisha Alroi

AHK Israel

Geschäftsführer



Thomas Nytsch

SBS

Senior Projektmanager



Sergius Klunk

delta pronatura Dr. Krauss
& Dr. Beckmann KG

Head of Sales CIS/MEA





Bundesministerium
für Wirtschaft
und Energie



MITTELSTAND
GLOBAL
MARKTERSCHLIESSUNGS-
PROGRAMM FÜR KMU

Unternehmenserfolg durch Cross-Culture-Denken

Kontakt

SBS systems for business solutions

Herr Thomas Nytsch

thomasnytsch@sbs-business.com

Büro Berlin

Budapesterstraße 31

t. +49 (0) 30 5861994-10

f. +49 (0) 30 5861994-99

Büro Rom

Via Appia Nuova, 666

t. +39 06 390 311 90

f. +39 06 390 311 61